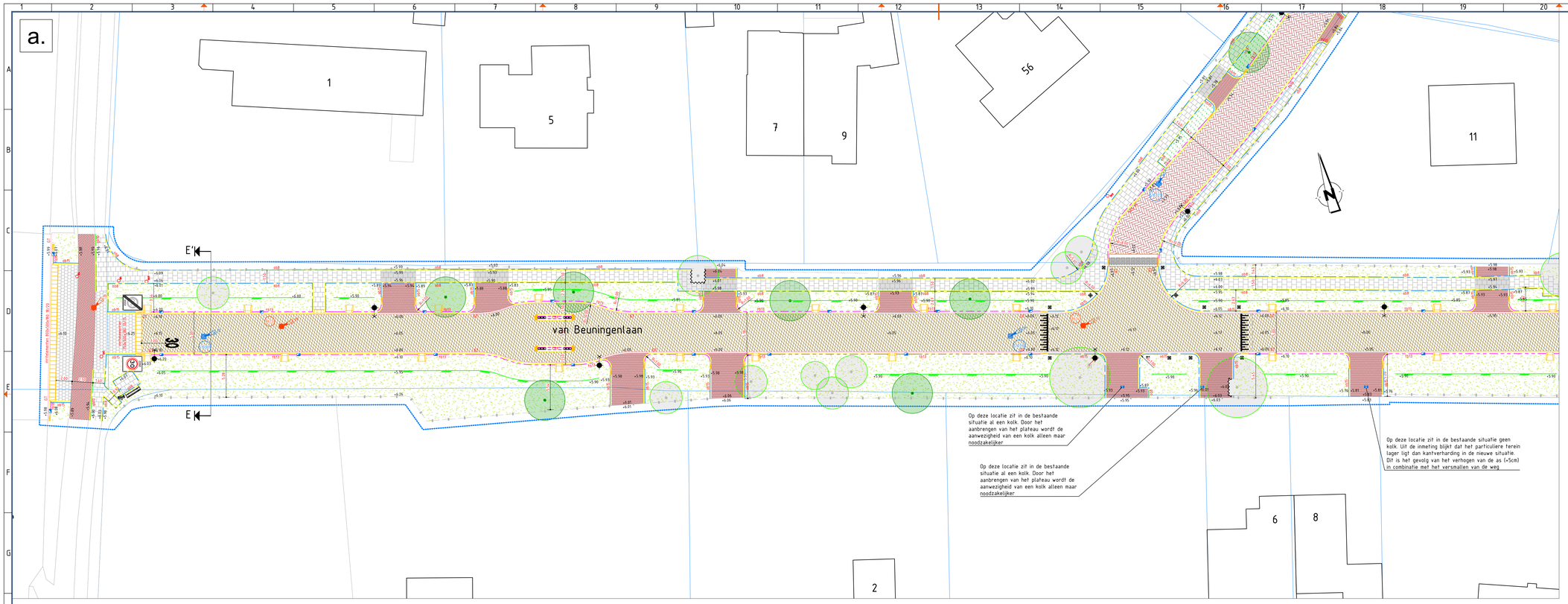

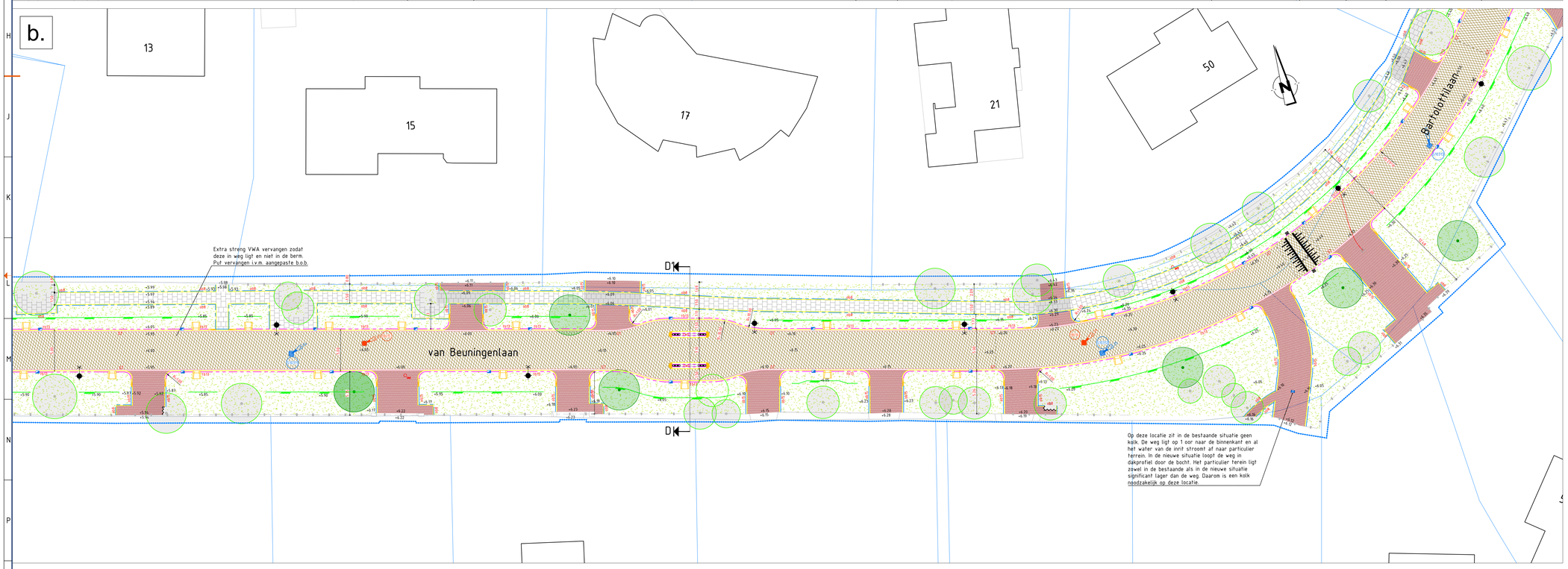

Verklaring bovengrondse infra nieuw

- Werkgrens
- Perceelgrens
- Aanstraatgrens
  Tp.v. bestaande boom in verharding
- Aanbrengen asfaltverharding
  - bruine deklaag AC 11 SURF DL-C (35 mm)
  - tussenlaag AC 22 bind TL-B (60 mm)
  - onderlaag AC 22 base DL-B (70 mm)
- Aanbrengen asfaltverharding
  - zwarte deklaag SMA-NL 11B 70/100 (35 mm)
  - tussenlaag AC 22 bind TL-B (60 mm)
  - onderlaag AC 22 base DL-B (70 mm)
- Aanbrengen asfaltverharding
  - zwarte deklaag SMA-NL 11B 70/100 (35 mm)
- Aanbrengen asfaltverharding (rijbaan)
  - rode deklaag AC 11 SURF DL-C (35 mm)
  - tussenlaag AC 22 bind TL-B (60 mm)
  - onderlaag AC 22 base DL-B (70 mm)
- Aanbrengen asfaltverharding (fietspad)
  - rode deklaag AC 11 SURF DL-B (30 mm)
  - onderlaag AC 22 base DL-B (70 mm)
- Zagen asfaltverharding
  diepte 160 mm
- Aanbrengen betonverharding
  t.b.v. fietspad
- Aanbrengen betonverharding
  middengrijsgeel, kleur grijs
  crateprint coblestone
- Aanbrengen betonstraatstenen
  Keiformaat, kleur bruin
  Keperverband / halfsteensverband
- Aanbrengen betonstraatstenen
  Keiformaat, kleur geel / bruin gemengd
  Keperverband
- Aanbrengen betonstraatstenen
  Keiformaat, kleur grijs
  Elleboogverband / keperverband / halfsteensverband / 1-steensmuurtje t.p.v. trottoir bij plateau's
- Aanbrengen betonstraatstenen
  Dubbelklinkers, kleur antraciet
- Aanbrengen betonstraatstenen
  Keiformaat, kleur wit
  Halfsteensverband
- Aanbrengen betonstraatstenen
  Keiformaat, kleur grijs
  Keperverband
- Aanbrengen betonstraatstenen
  H-profiel, kleur grijs
- Aanbrengen straatbakstenen
  Keiformaat, kleur roodbruin
  Keperverband
- Aanbrengen straatbakstenen
  Waalformaat, kleur roodbruin
  Keperverband / halfsteensverband
- Aanbrengen tegelverharding
  500x300x45 mm, kleur grijs
  t.b.v. voetpaden
- Aanbrengen tegelverharding
  300x300x45 mm, kleur rood
  t.b.v. fietspaden
- Aanbrengen tegelverharding
  300x300x60 mm, kleur grijs
  t.b.v. inritten
- Aanbrengen tegelverharding
  200x200x80 mm, kleur grijs
  t.b.v. inritconstructie stoeg
- Aanbrengen uitstapstrook
  Tegels 400x600x50 mm, kleur grijs
  t.b.v. langsparkeervak/ haaksparkeren
- Aanbrengen open bestrating
  Hydro Loxo s2
- Aanbrengen strekklaag
  Betonstraatstenen KF
- Aanbrengen strekklaag
  Straatbakstenen KF
- Aanbrengen strekklaag
  Straatbakstenen WF 2x
- Aanbrengen gootsegel
  150x300x60 mm, kleur grijs
- Aanbrengen trottoirband
  150/150x250 mm, kleur grijs
- Aanbrengen trottoirband
  80/200x250 mm, kleur grijs
- Aanbrengen trottoirband
  150/220x250 mm, kleur grijs
- Aanbrengen geleideband
  50/200x250 mm, kleur grijs
- Aanbrengen opsluitband
  80x200 mm, kleur grijs
- Aanbrengen opsluitband
  80x250 mm, kleur grijs, verdiept aanbrengen/bovenkant gelijk aan verharding
- Aanbrengen gazonband
  100x200 mm, kleur grijs
- Aanbrengen verloopband
  150/150x250 mm -> 150x250 mm, kleur grijs
  150x250 mm -> 130/150x250 mm, kleur grijs
- Aanbrengen eindverloopband
  150/150x250 mm -> maaiveld, kleur grijs
- Aanbrengen trottoirband hoekstuk 90°
  Uitwendig, 150/150x250 mm, kleur grijs
- Aanbrengen hoekblok
  Uitwendig R=0.30, 130/150x250 mm, kleur grijs
- Aanbrengen hoekblok
  Uitwendig R=0.50, 180/200x250 mm, kleur grijs
- Aanbrengen hoekblok
  Uitwendig R=0.31 (Vw3) 150/220x200 mm, kleur grijs
- Aanbrengen inritblokken
  150x200x100 mm, kleur grijs
  aansluiting trottoirband 15/15
- Aanbrengen inritblokken
  800x500x180 mm, kleur grijs
  aansluiting trottoirband 18/20
- Aanbrengen inritblokken
  450x200x500 mm, kleur grijs
- Aanbrengen uitstroomband
  150/150x1994/1000x200 mm, kleur grijs
- Aanbrengen molgoot
  R-strekkagen betonstraatstenen KF
  Kleur grijs
- Aanbrengen overrijdbare strook
  10 strekkagen betonstraatstenen KF
  Kleur bruin, tbv gastraat
- Aanbrengen parkeervakscheiding
  3 Betonstraatstenen, keiformaat, kleur wit
- Aanbrengen drempel bestraat
  Betonstraatstenen antracet / wit
- Aanbrengen plateauoogang
  Sinusvormig, lengte 150 m, hoogte 10 cm
  Markering thermoplast
- Aanbrengen haaientanden
  1500x500 mm, Kleur wit, thermoplast
- Zagen asfaltverharding
  diepte 160 mm
- Aanbrengen haaientanden
  1000x300 mm, kleur wit, thermoplast
- Aanbrengen onondebroken streep
  Breed 100 mm, kleur wit, thermoplast
- Aanbrengen kanalisatiestreep
  Breed 100 mm, kleur wit, thermoplast
  0.5-0.5
- Aanbrengen onderbroken streep
  Breed 100 mm, kleur wit, thermoplast
  1-1
- Aanbrengen onderbroken streep
  Breed 100 mm, kleur wit, thermoplast
  3.5-2.5
- Aanbrengen onderbroken streep
  Breed 300 mm, kleur wit, thermoplast
  3-3
- Aanbrengen onderbroken streep
  Breed 150 mm, kleur geel, thermoplast
  1-1
- Aanbrengen pijl markering
  Lengte 5.0 m, kleur wit, thermoplast
- Trottoirkolk
  t.b.v. trottoirband 150/150
- Trottoirkolk
  t.b.v. geleideband 50/200
- Straatkolk
- Op hoogte brengen putafdekking
  VGA / HWA
- Aanbrengen putafdekking
  Gesloten deksel
  Incl. opschrift putrand "VW"
- Aanbrengen putafdekking
  Roosterdeksel
  Incl. opschrift putrand "RW"
- Putdeksehoogte
  VW / RW
- Aanbrengen lichtmast
  Door derden
  Conform verlichtingsplan Heebink OVL
- Te verplaatsen lichtmast
  Door derden
- Aanbrengen bebording
- Aanbrengen zwart-wit zuil
  Ter plaatse van wegversmalling
- Verplaatsen straatnaambordjes
  Inclusief paal en bebording
- Verplaatsen straatnaambordjes
  Aan uitbraak
- Aanbrengen diamantkoppaal
- Aanbrengen anti-parkeerpaal
  Jufe® straatmeubilair
- Aanbrengen uitneembare paal
- Aanbrengen zitbank
- Aanbrengen afvalbak
- Straatpot brandkraan
  Op hoogte brengen
- Straatpot waterafsluiter
  Op hoogte brengen
- Straatpot gasafsluiter
  Op hoogte brengen
- Aanbrengen gras / groenvoorziening
  Soorten conform tekening beplantingsplan
- Aanbrengen beplanting
  Soorten conform tekening beplantingsplan
- Aanbrengen haag
  Soorten conform tekening beplantingsplan
- Bestaande boom
  Soorten conform tekening beplantingsplan
- Nieuwe boom
  Soorten conform tekening beplantingsplan
  Locatie bij benadering en nader te bepalen tijdens de uitwerking.
  Uitgangspunt per boom circa 9 m3 grondverbetering en circa 9 m1 Ridrib 118 geïrrigeerd.
- Talud
  Afschuit 1: 4
  t.b.v. wadi

wijz.	datum	omschrijving			
C	8.11.2021	Wijzigen n.a.v. diverse overleggen	Alb	MM	9.11.2021
B	15.06.2021	Diverse wijzigingen n.a.v. overleg d.d. 27-05-2021	Alb	JdO	16.06.2021
A	26.04.2021	HWA en VWA dekking en locatie putten aangepast controle versie 1.0 v. controleren hoofdrioel, geen uitleggers e.d.	Alb	JdO	26.04.2021
			tek.	gec.	akk.

Cicom & Copier
Bonnebeltraat 31
6718 XN Ede
0318 - 25 35 00
info@cicomcopier.nl
www.cicomcopier.nl

opdrachtgever:
Gemeente Soest

project:
Herinrichting en rioolrenovatie
30 km/uur wegen

omschrijving
Bovengrondse infra nieuw
Van Beuningenlaan

tekeningnummer:
19CC56202-DOC_NSI-BI-402

blad van bladen	schaal:	formaat:
2 van 11	1:200	A0

getekend: A. Bouma 07-01-2021
gecontroleerd: B. Vosselbelt 07-01-2021
akkoord: B. Vosselbelt 07-01-2021

projectnr.: 19CC56202
bestek:

status:
DEFINITIEF