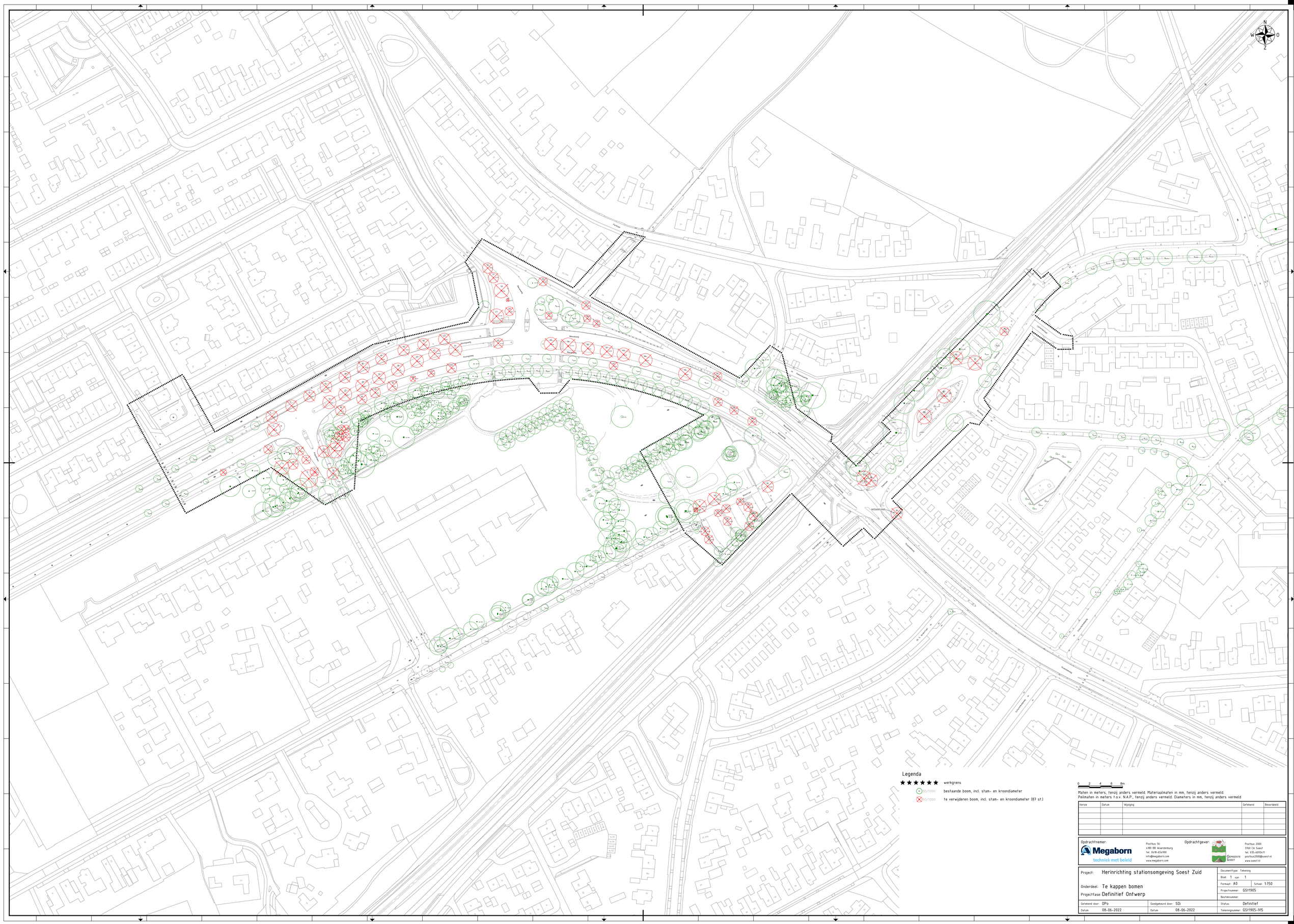

Legenda

★★★★★★ werkgrens

50/1000 bestaande boom, incl. stam- en kroondiameter

50/1000 te verwijderen boom, incl. stam- en kroondiameter (87 st.)

0 2 4 6 8m

Maten in meters, tenzij anders vermeld. Materiaalmaten in mm, tenzij anders vermeld.
Peilmaten in meters t.o.v. N.A.P., tenzij anders vermeld. Diameters in mm, tenzij anders vermeld

Versie	Datum	Wijziging	Getekend	Beoordeeld

Opdrachtnemer:
Megaborn
techniek met beleid
Postbus 56
4180 BB Waardenburg
tel. 0418-654900
info@megaborn.com
www.megaborn.com

Opdrachtgever:
Gemeente Soest
Postbus 2000
3760 CA Soest
tel. 035-6093411
postbus2000@soest.nl
www.soest.nl

Project: Herinrichting stationsomgeving Soest Zuid

Onderdeel: Te kappen bomen

Projectfase: Definitief Ontwerp

Documenttype: Tekening
Blad: 1 van 1
Formaat: A0 Schaal: 1:750
Projectnummer: GS11905
Besteknummer:

Getekend door:	DPo	Goedgekeurd door:	SDi	Status:	Definitief
Datum:	08-06-2022	Datum:	08-06-2022	Tekeningnummer:	GS11905-915